*TODAS AS VAGAS DEVERÃO RESPEITAR O PADRÃO ABAIXO PARA NUMERAÇÃO DAS VAGAS E COMUNICAÇÃO VISUAL DAS PLACAS DE IDENTIFICAÇÃO

Sinalizações verticais de vagas, conforme CONTRAN

Numeração, conforme CONTRAN

REVISÃO	DESCRIÇÃO	DATA	AUTOR

RV EMPREENDIMENTOS

OBRA	RENOVATIO RESIDENCIAL
DISCIPLINA	ARQUITETURA
ENDEREÇO	Rua 2414, Q.G, LOTE 08 A 20 - DIC 14328 - MAT. 129.534 1º OAI
PROJETISTA	ALESSANDRO KESSLER
DATA	17/03/2025
ETAPA	
ESCALA	1 : 50
CONTEÚDO	EPP - ESTAC. PÚB. DE USO PRIVADO
FOLHA	01/21

JOAO ARIEL BOSIO:04751292960 Assinado de forma digital por JOAO ARIEL BOSIO:04751292960 Dados: 2026.03.30 15:27:21 -03'00'

JOAO ARIEL BOSIO:04751292960

Assinado de forma digital por JOAO ARIEL BOSIO:04751292960
Dados: 2026.03.30 15:33:18 -03'00'

REVISÃO	DESCRIÇÃO	DATA	AUTOR

RV EMPREENDIMENTOS

OBRA	RENOVATIO RESIDENCIAL
DISCIPLINA	PROJETO ARQUITETÔNICO
ENDEREÇO	Rua 2414, Q.G. LOTE 08 A 20 - DIC 14326 - MAT. 129.534 1º ORI
PROJETISTA	ALESSANDRO KESSLER
DATA	17/02/2025
ETAPA	
ESCALA	1 : 50
CONTEÚDO	PAVIMENTO TÉRREO
FOLHA	02/21

Escada de emergência para suporte à evacuação, caso necessário, do mezanino da sala comercial do térreo.

Escada de ligação interna e privativa da sala comercial do térreo com seu mezanino no G1

Escada de emergência para suporte à evacuação, caso necessário, do mezanino da sala comercial do térreo.

Modelos de paracilcos utilizados no bicicletário (em ambos os espaços destinados às bicicletas). Nos exemplos ao lado é possível ver o modeolo horizontal e o modelo vertical. Ambos devem ser utilizados no projeto, de modo a garantir a usabilidade por todos os condôminos.

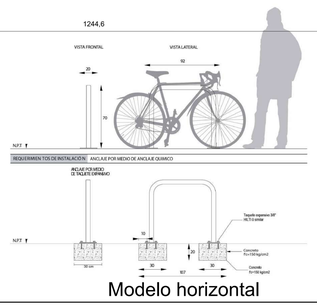

Modelo horizontal

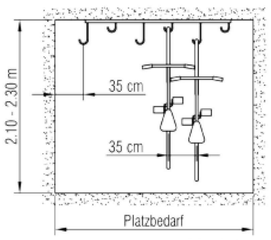

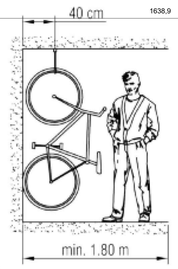

Modelo vertical

JOAO ARIEL BOSIO:04751292960 Assinado de forma digital por JOAO ARIEL BOSIO:04751292960 Dados: 2026.03.30 15:33:32 -03'00'

REVISÃO	DESCRIÇÃO	DATA	AUTOR
0	Emissão inicial	12/12/2022	Marcella

RV EMPREENDIMENTOS

OBRA	RENOVATIO RESIDENCIAL
DISCIPLINA	ARQUITETURA
ENDEREÇO	Rua 2414, Q.G. LOTE 06 A 20 - DIC 14326 - MAT. 129.534 1º ORI
PROJETISTA	JOÃO
DATA	17/02/2025
ETAPA	
ESCALA	1 : 50
CONTEÚDO	PAVIMENTO GARAGEM 01
FOLHA	03/21

REVISÃO	DESCRIÇÃO	DATA	AUTOR
0	Emissão inicial	12/12/2022	Marcella

JOAO ARIEL BOSIO:04751292960
Assinado de forma digital por JOAO ARIEL BOSIO:04751292960
Dados: 2026.03.30 15:33:47 -03'00'

RV EMPREENDIMENTOS

OBRA	RENOVATIO RESIDENCIAL
DISCIPLINA	ARQUITETURA
ENDEREÇO	Rua 2414, Q.G, LOTE 08 A 20 - DIC 14326 - MAT. 129.534 1º ORI
PROJETISTA	ALESSANDRO KESSLER
DATA	17/02/2025
ETAPA	
ESCALA	1 : 50
CONTEÚDO	PAVIMENTO GARAGEM 02
FOLHA	04/21

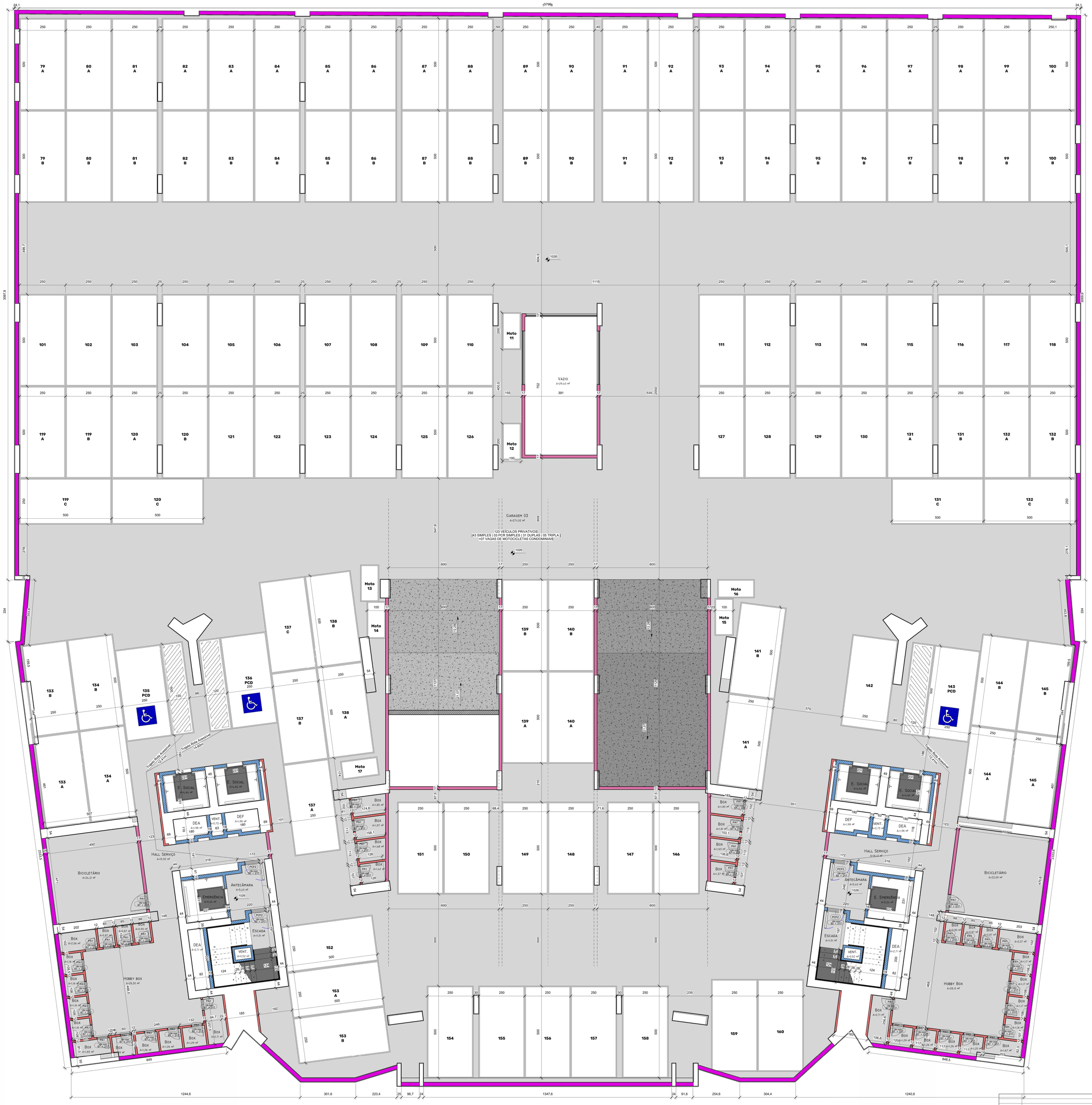

JOAO ARIEL BOSIO:04751292960

Assinado de forma digital por JOAO ARIEL BOSIO:04751292960
Dados: 2026.03.30 15:34:11 -03'00'

REVISÃO	DESCRIÇÃO	DATA	AUTOR
0	Emissão inicial	12/12/2022	Marcella

RV EMPREENDIMENTOS

OBRA	RENOVATIO RESIDENCIAL
DISCIPLINA	ARQUITETURA
ENDEREÇO	Rua 2414, Q.G, LOTE 08 A 20 - DIC 14326 - MAT. 129.534 1º ORI
PROJETISTA	ALESSANDRO KESSLER
DATA	17/02/2025
ETAPA	
ESCALA	1: 50
CONTEÚDO	PAVIMENTO GARAGEM 03
FOLHA	05/21

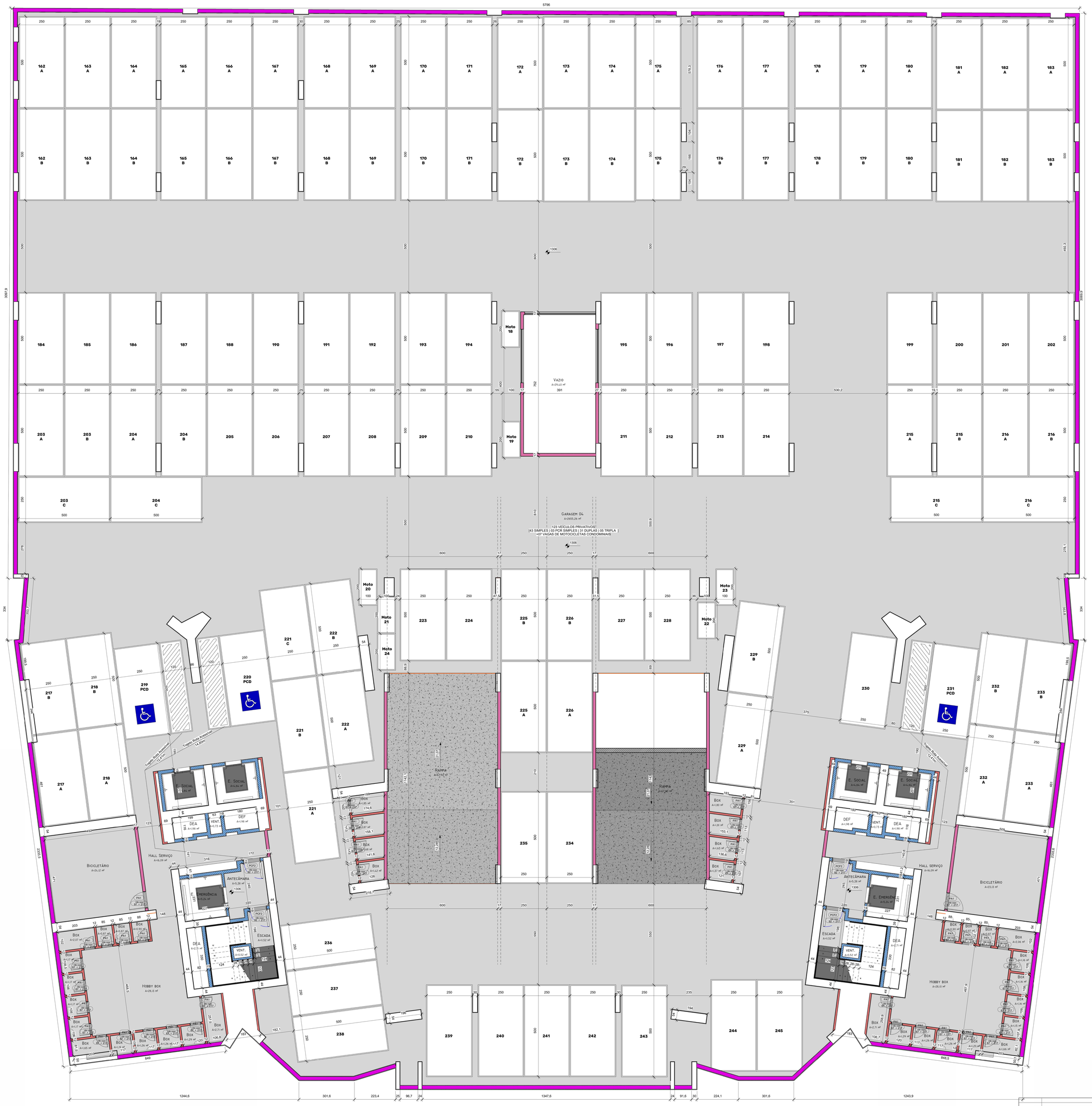

REVISÃO	DESCRIÇÃO	DATA	AUTOR
0	Emissão inicial	12/12/2022	Marcella

RV EMPREENDIMENTOS

OBRA	RENOVATIO RESIDENCIAL
DISCIPLINA	ARQUITETURA
ENDEREÇO	Rua 2414, Q.G, LOTE 08 A 20 - DIC 14326 - MAT. 129.534 1º ORI
PROJETISTA	ALESSANDRO KESSLER
DATA	17/02/2025
ETAPA	
ESCALA	1 : 50
CONTEÚDO	PAVIMENTO GARAGEM 04
FOLHA	06/21

JOAO ARIEL BOSIO:04751292960 Assinado de forma digital por JOAO ARIEL BOSIO:04751292960
Dados: 2026.03.30 15:34:27 -03'00'
1292960

REVISÃO	DESCRIÇÃO	DATA	AUTOR
0	Emissão inicial	12/12/2022	Marcella

JOAO ARIEL BOSIO:04751292960
Assinado de forma digital por JOAO ARIEL BOSIO:04751292960
Dados: 2026.03.30 15:34:41 -03'00'

RV EMPREENDIMENTOS

OBRA	RENOVATIO RESIDENCIAL
DISCIPLINA	ARQUITETURA
ENDEREÇO	Rua 2414, Q.G, LOTE 08 A 20 - DIC 14326 - MAT. 129.534 1º ORI
PROJETISTA	ALESSANDRO KESSLER
DATA	17/02/2025
ETAPA	
ESCALA	Como indicado
CONTEÚDO	PAVIMENTO GARAGEM 05
FOLHA	07/21

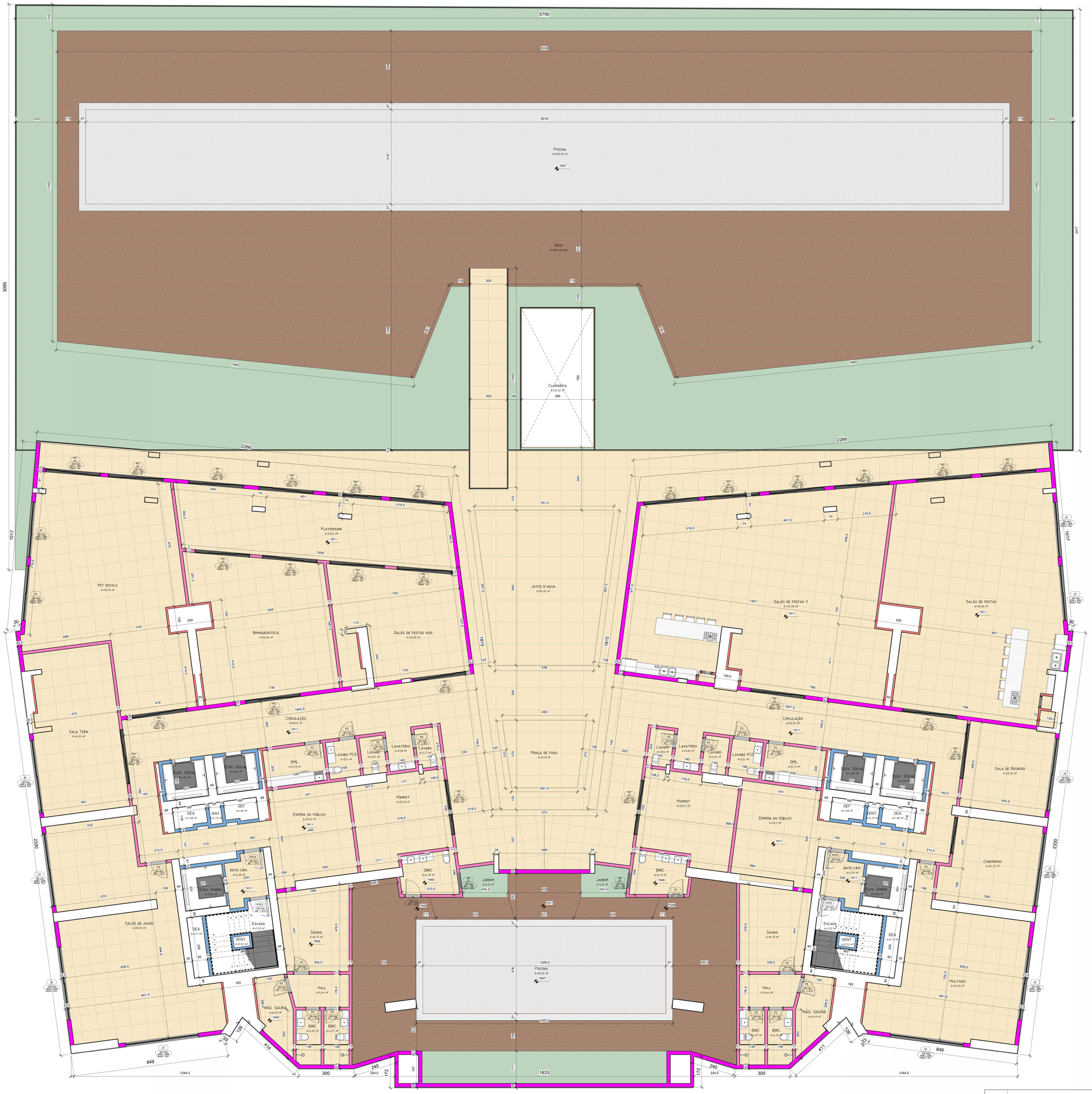

JOAO ARIEL BOSIO:04751292960 Assinado de forma digital por JOAO ARIEL BOSIO:04751292960 Dados: 2026.03.30 15:34:55 -03'00'

REVISÃO	DESCRIÇÃO	DATA	AUTOR
0	Emissão inicial	12/12/2022	Marcelia

RV EMPREENDIMENTOS

OBRA	RENOVATIO RESIDENCIAL
DISCIPLINA	ARQUITETURA
ENDEREÇO	Rua 2414, Q.G, LOTE 0B A 20 - DIC 14326 - MAT. 129.534 1º ORI
PROJETISTA	ALESSANDRO KESSLER
DATA	17/02/2025
ETAPA	
ESCALA	1 : 50
CONTEÚDO	PAVIMENTO LAZER 01
FOLHA	08/21

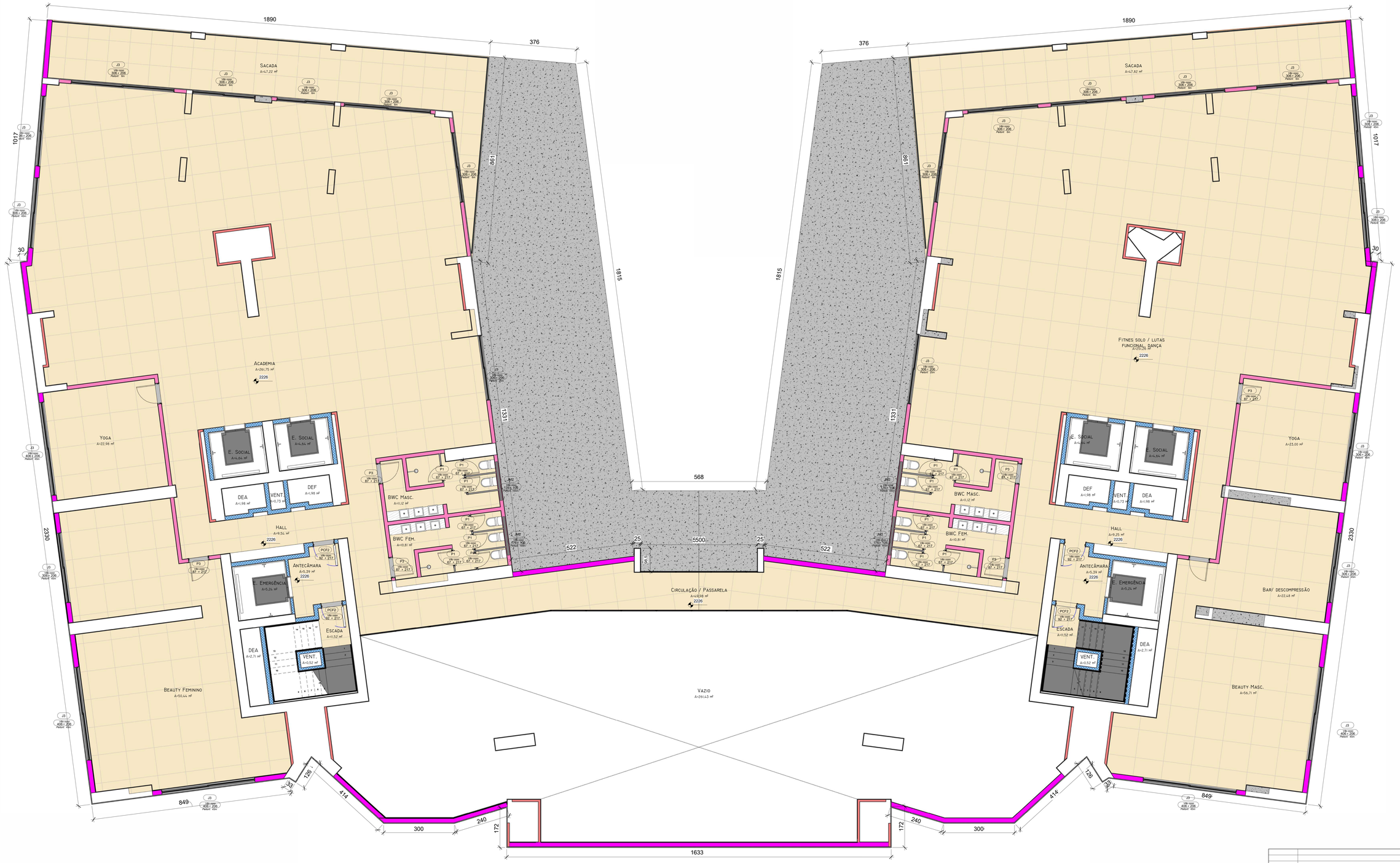

REVISÃO	DESCRIÇÃO	DATA	AUTOR
0	Emissão inicial	12/12/2022	Marcelia

RV EMPREENDIMENTOS

OBRA	RENOVATIO RESIDENCIAL
DISCIPLINA	ARQUITETURA
ENDEREÇO	Rua 2414, Q.G, LOTE 08 A 20 - DIC 14326 - MAT. 129.534 1º ORI
PROJETISTA	ALESSANDRO KESSLER
DATA	17/02/2025
ETAPA	
ESCALA	1 : 50
CONTEÚDO	PAVIMENTO LAZER 02
FOLHA	09/21

JOAO ARIEL BOSIO:04751292960

Assinado de forma digital por JOAO ARIEL BOSIO:04751292960
Dados: 2026.03.30 15:35:29 -03'00'

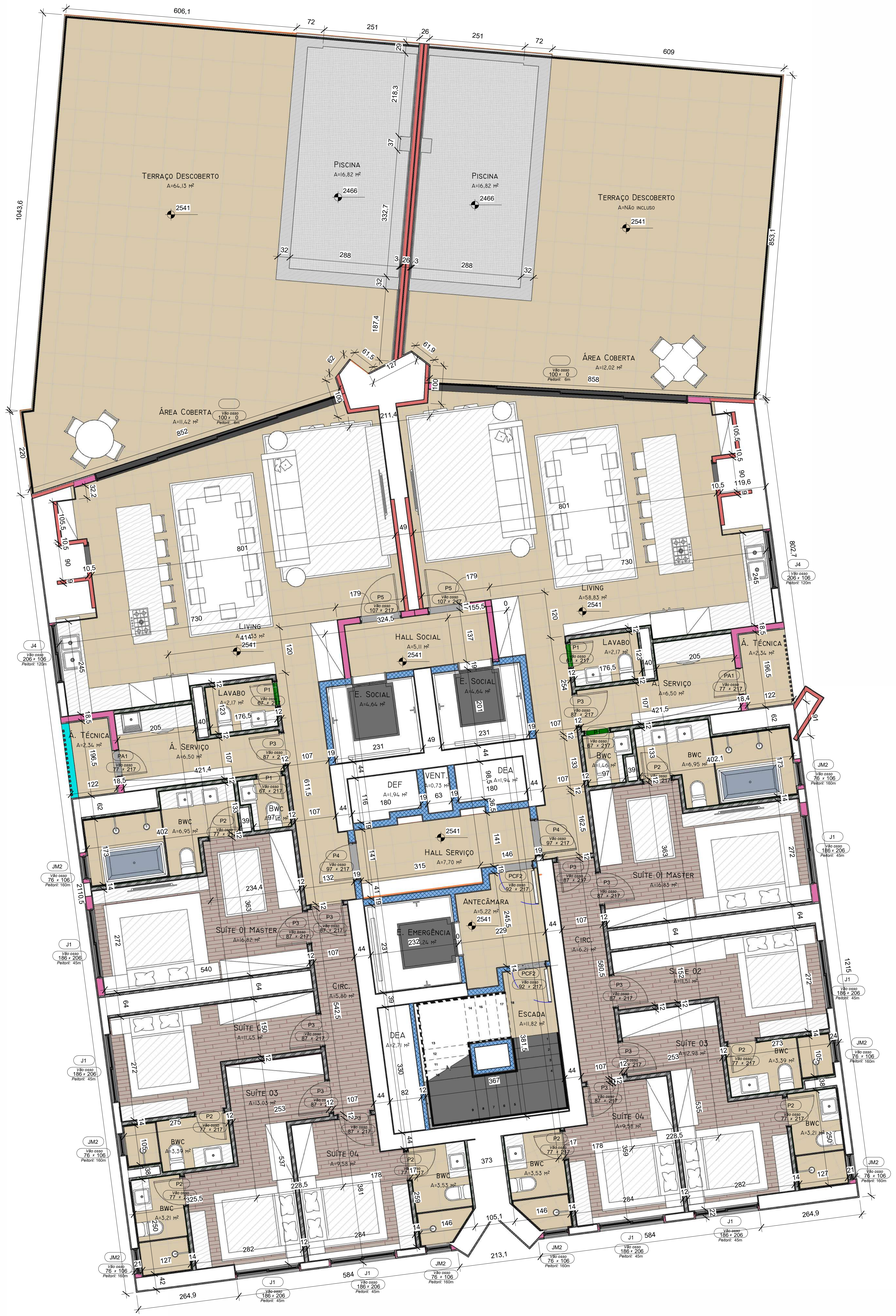

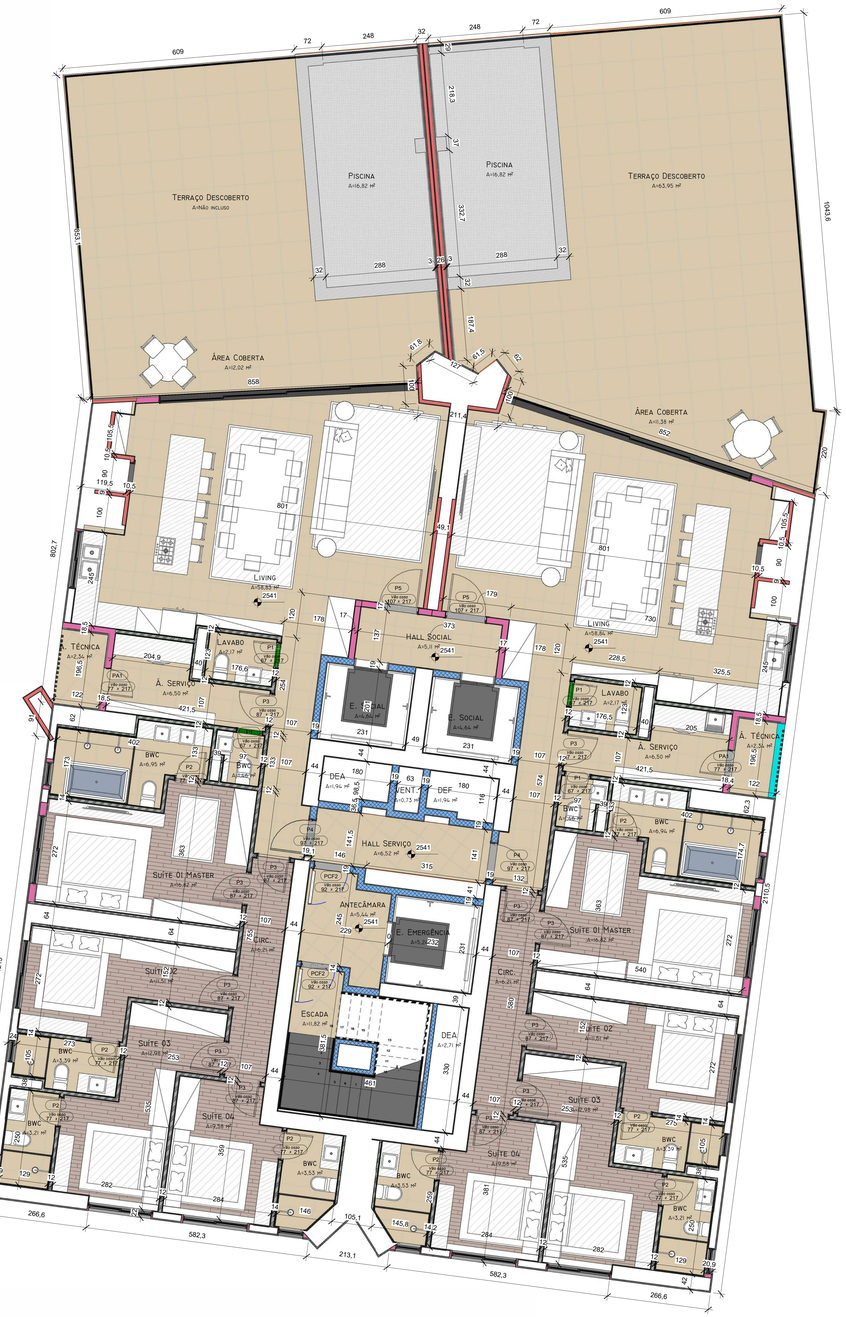

JOAO ARIEL BOSIO:04751292960 1292960

Assinado de forma digital por JOAO ARIEL BOSIO:04751292960
Dados: 2026.03.30 15:35:57 -03'00'

REVISÃO	DESCRIÇÃO	DATA	AUTOR
0	Emissão inicial	12/12/2022	Marcella

RV EMPREENDIMENTOS

OBRA	RENOVATIO RESIDENCIAL
DISCIPLINA	ARQUITETURA
ENDEREÇO	Rua 2414, Q.G, LOTE 08 A 20 - DIC 14326 - MAT. 129.534 1º ORI
PROJETISTA	ALESSANDRO KESSLER
DATA	17/02/2025
ETAPA	
ESCALA	1: 50
CONTEÚDO	PAVIMENTO TIPO DIFERENCIADO
FOLHA	10/21

JOAO ARIEL BOSIO:04751292960

Assinado de forma digital por JOAO ARIEL BOSIO:04751292960
Dados: 2026.03.30 15:36:11 -03'00'

REVISÃO	DESCRIÇÃO	DATA	AUTOR
0	Emissão inicial	12/12/2022	Marcella

RV EMPREENDIMENTOS

OBRA	RENOVATIO RESIDENCIAL
DISCIPLINA	ARQUITETURA
ENDEREÇO	Rua 2414, Q.G, LOTE 08 A 20 - DIC 14326 - MAT. 129.534 1º ORI
PROJETISTA	ALESSANDRO NESSLER
DATA	02/04/2024
ETAPA	
ESCALA	1:50
CONTEÚDO	PAVIMENTO TIPO
FOLHA	11/21

JOAO ARIEL BOSIO:04751292960

Assinado de forma digital por JOAO ARIEL BOSIO:04751292960
Dados: 2026.03.30 15:36:25 -03'00'

REVISÃO	DESCRIÇÃO	DATA	AUTOR
0	Emissão inicial	12/12/2022	Marcella

RV EMPREENDIMENTOS

OBRA	RENOVATIO RESIDENCIAL
DISCIPLINA	ARQUITETURA
ENDEREÇO	Rua 2414, Q.G, LOTE 08 A 20 - DIC 14326 - MAT. 129.534 1º ORI
PROJETISTA	ALESSANDRO NESSLER
DATA	17/02/2025
ETAPA	
ESCALA	1:50
CONTEÚDO	PAVIMENTO TIPO B - DUPLEX INFERIOR
FOLHA	12/21

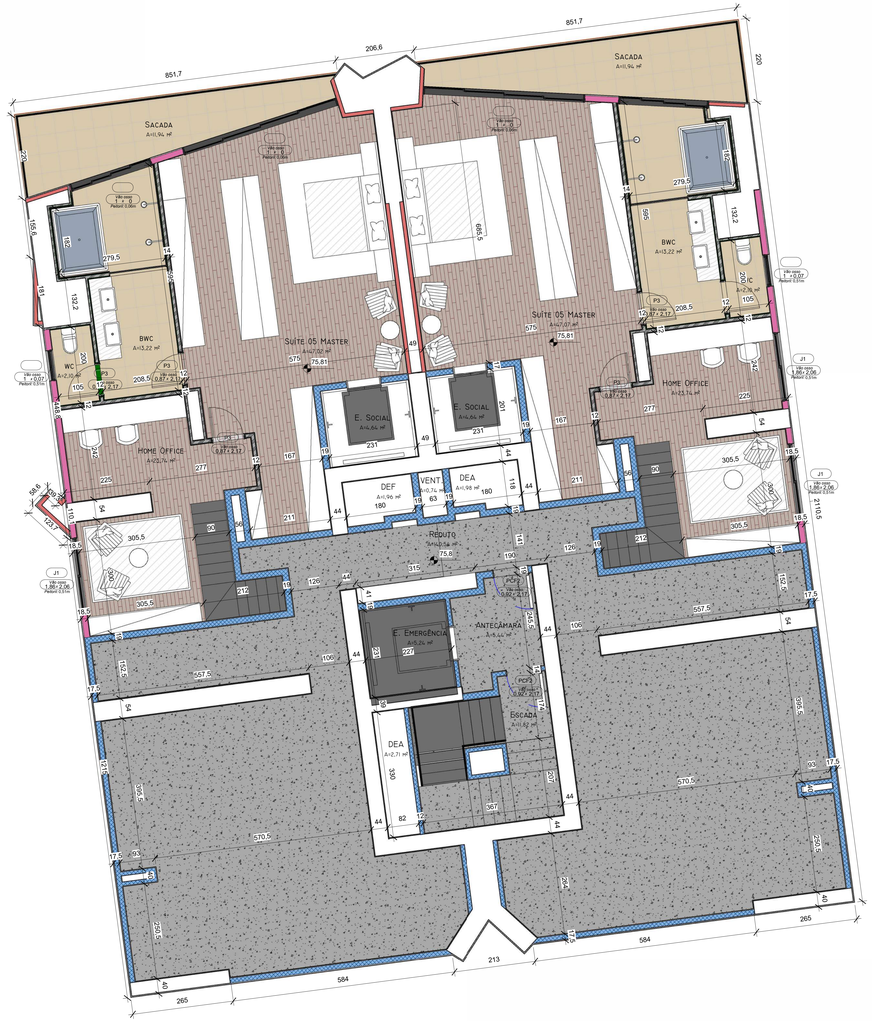

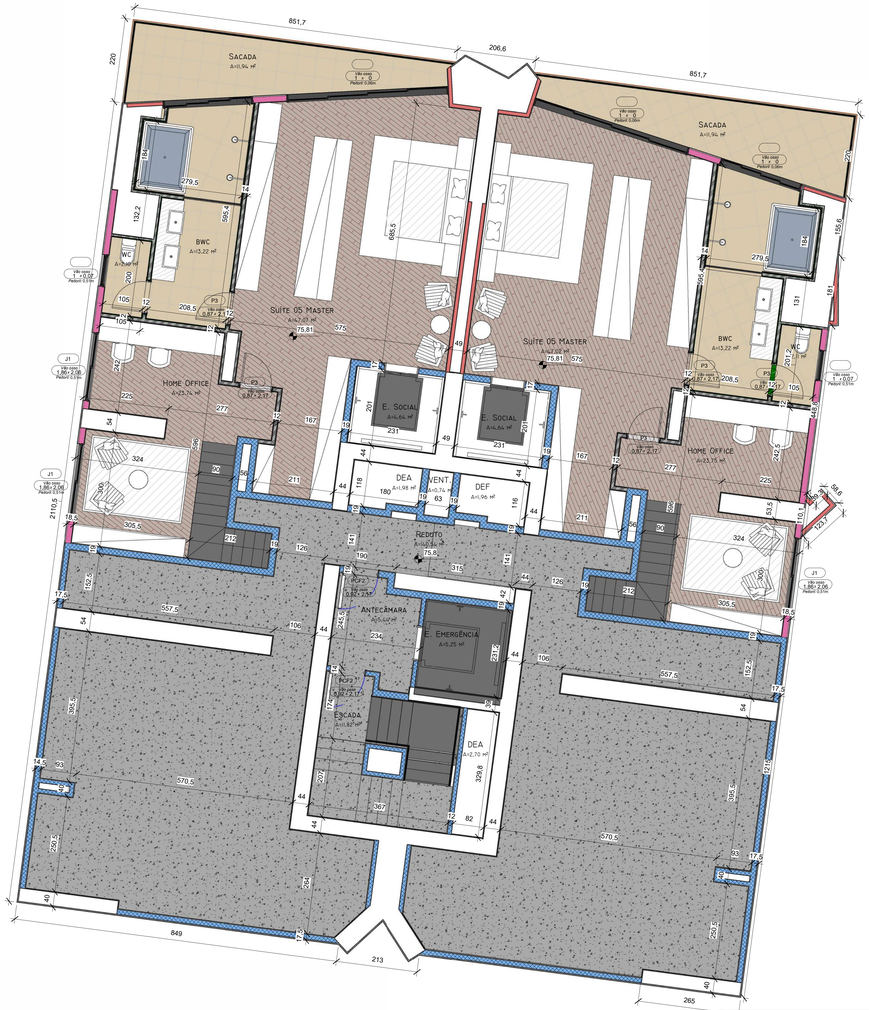

JOAO ARIEL BOSIO:04751292960

Assinado de forma digital por JOAO ARIEL BOSIO:04751292960
Dados: 2026.03.30 15:36:41 -03'00'

REVISÃO	DESCRIÇÃO	DATA	AUTOR
0	Emissão inicial	12/12/2022	Marcella

RV EMPREENDIMENTOS

OBRA	RENOVATIO RESIDENCIAL
DISCIPLINA	ARQUITETURA
ENDEREÇO	Rua 2414, Q.G, LOTE 08 A 20 - DIC 14326 - MAT. 129.534 1º ORI
PROJETISTA	ALESSANDRO NESSLER
DATA	17/02/2025
ETAPA	
ESCALA	1:50
CONTEÚDO	PAVIMENTO TIPO B - DUPLEX SUP. E REDUTO
FOLHA	13/21

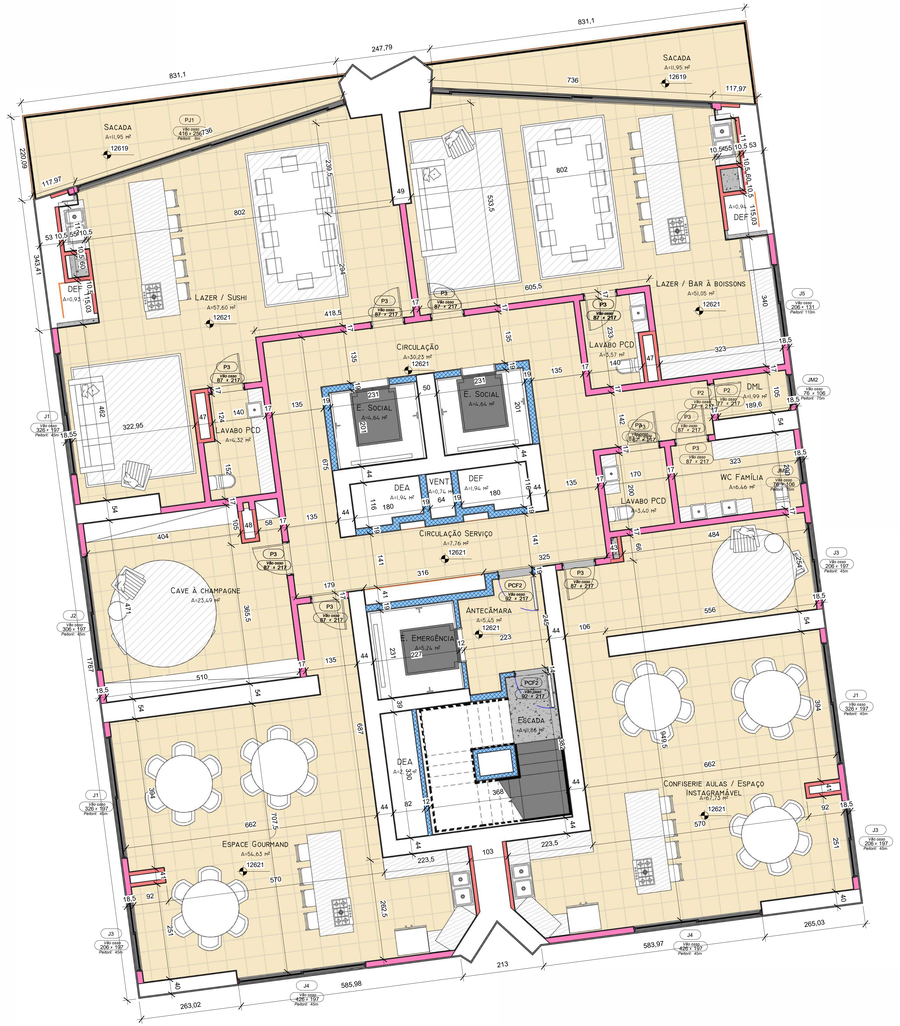

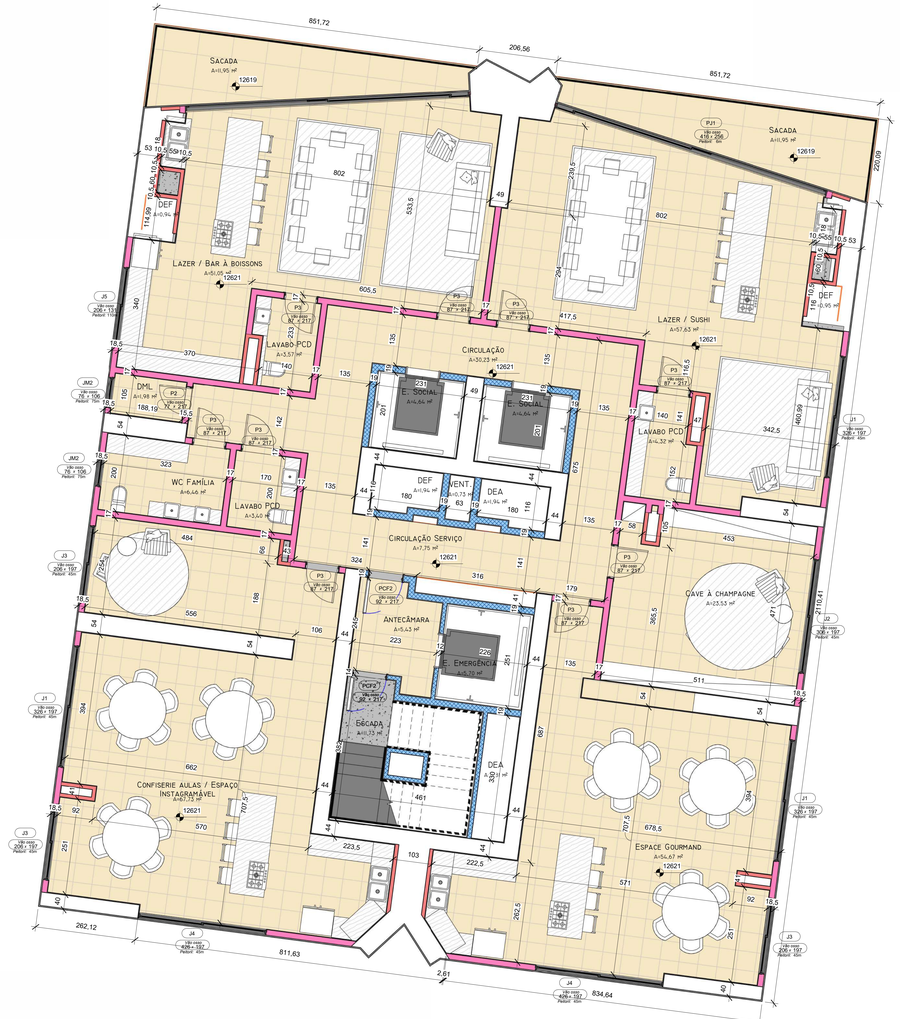

JOAO ARIEL BOSIO:04751292960

Assinado de forma digital por JOAO ARIEL BOSIO:04751292960
Dados: 2026.03.30 15:36:58 -03'00'

REVISÃO	DESCRIÇÃO	DATA	AUTOR
0	Emissão inicial	12/12/2022	Marcella

RV EMPREENDIMENTOS

OBRA	RENOVATIO RESIDENCIAL
DISCIPLINA	ARQUITETURA
ENDEREÇO	Rua 2414, Q.G, LOTE 08 A 20 - DIC 14326 - MAT. 129.534 1º ORI
PROJETISTA	ALESSANDRO NESSLER
DATA	17/02/2025
ETAPA	
ESCALA	1:50
CONTEÚDO	PAVIMENTO LAZER 03
FOLHA	14/21

JOAO ARIEL BOSIO:04751292960

Assinado de forma digital por JOAO ARIEL BOSIO:04751292960
Dados: 2026.03.30 15:37:17 -03'00'

REVISÃO	DESCRIÇÃO	DATA	AUTOR
0	Emissão inicial	12/12/2022	Marcella

RV EMPREENDIMENTOS

OBRA	RENOVATIO RESIDENCIAL
DISCIPLINA	ARQUITETURA
ENDEREÇO	Rua 2414, Q.G, LOTE 08 A 20 - DIC 14326 - MAT. 129.534 1º ORI
PROJETISTA	ALESSANDRO NESSLER
DATA	17/02/2025
ETAPA	
ESCALA	1:50
CONTEÚDO	PAVIMENTO TÉCNICO
FOLHA	15/21

JOAO ARIEL BOSIO:04751292960

Assinado de forma digital por JOAO ARIEL BOSIO:04751292960
Dados: 2026.03.30 15:37:32 -03'00'

REVISÃO	DESCRIÇÃO	DATA	AUTOR
0	Emissão inicial	12/12/2022	Marcella

RV EMPREENDIMENTOS

OBRA	RENOVATIO RESIDENCIAL
DISCIPLINA	ARQUITETURA
ENDEREÇO	Rua 2414, Q.G, LOTE 08 A 20 - DIC 14326 - MAT. 129.534 1º ORI
PROJETISTA	ALESSANDRO HESSLER
DATA	17/02/2025
ETAPA	
ESCALA	1:50
CONTEÚDO	PAVIMENTO TIPO C DIFERENCIADO
FOLHA	16/21

JOAO ARIEL BOSIO:04751292960

Assinado de forma digital por JOAO ARIEL BOSIO:04751292960
Dados: 2026.03.30 15:37:55 -03'00'

REVISÃO	DESCRIÇÃO	DATA	AUTOR
0	Emissão inicial	12/12/2022	Marcella

RV EMPREENDIMENTOS

OBRA	RENOVATIO RESIDENCIAL
DISCIPLINA	ARQUITETURA
ENDEREÇO	Rua 2414, Q.G, LOTE 08 A 20 - DIC 14326 - MAT. 129.534 1º ORI
PROJETISTA	ALESSANDRO NESSLER
DATA	17/02/2025
ETAPA	
ESCALA	1:50
CONTEÚDO	PAVIMENTO TIPO C
FOLHA	17/21

JOAO ARIEL BOSIO:04751292960

Assinado de forma digital por JOAO ARIEL BOSIO:04751292960
Dados: 2026.03.30 15:38:11 -03'00'

REVISÃO	DESCRIÇÃO	DATA	AUTOR
0	Emissão inicial	12/12/2022	Marcella

RV EMPREENDIMENTOS

OBRA	RENOVATIO RESIDENCIAL
DISCIPLINA	ARQUITETURA
ENDEREÇO	Rua 2414, Q.G, LOTE 08 A 20 - DIC 14326 - MAT. 129.534 1º ORI
PROJETISTA	ALESSANDRO NESSLER
DATA	17/02/2025
ETAPA	
ESCALA	1:50
CONTEÚDO	PAVIMENTO COBERTURA DUPLEX INFERIOR
FOLHA	18/21

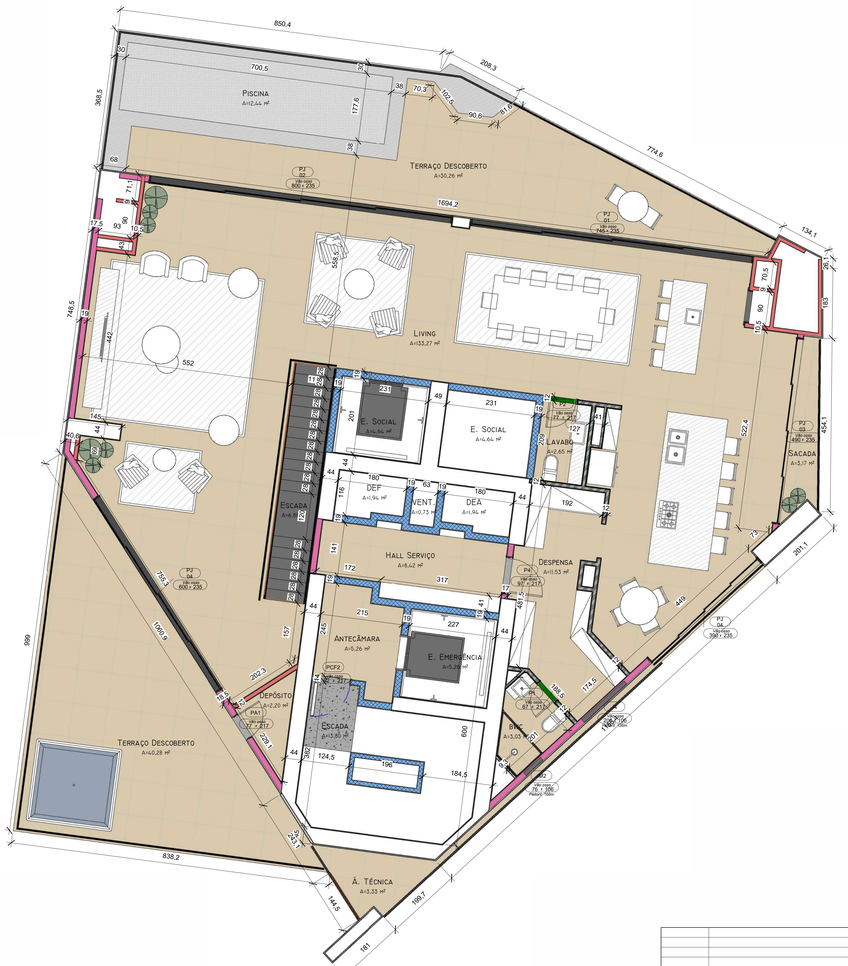

JOAO ARIEL BOSIO:04751292960

Assinado de forma digital por JOAO ARIEL BOSIO:04751292960
Dados: 2026.03.30 15:38:28 -03'00'

REVISÃO	DESCRIÇÃO	DATA	AUTOR
0	Emissão inicial	12/12/2022	Marcella

RV EMPREENDIMENTOS

OBRA	RENOVATIO RESIDENCIAL
DISCIPLINA	ARQUITETURA
ENDEREÇO	Rua 2414, Q.G, LOTE 08 A 20 - DIC 14326 - MAT. 129.534 1º ORI
PROJETISTA	ALESSANDRO NESSLER
DATA	17/02/2025
ETAPA	
ESCALA	1:50
CONTEÚDO	PAVIMENTO COBERTURA DUPLEX SUPERIOR
FOLHA	19/21

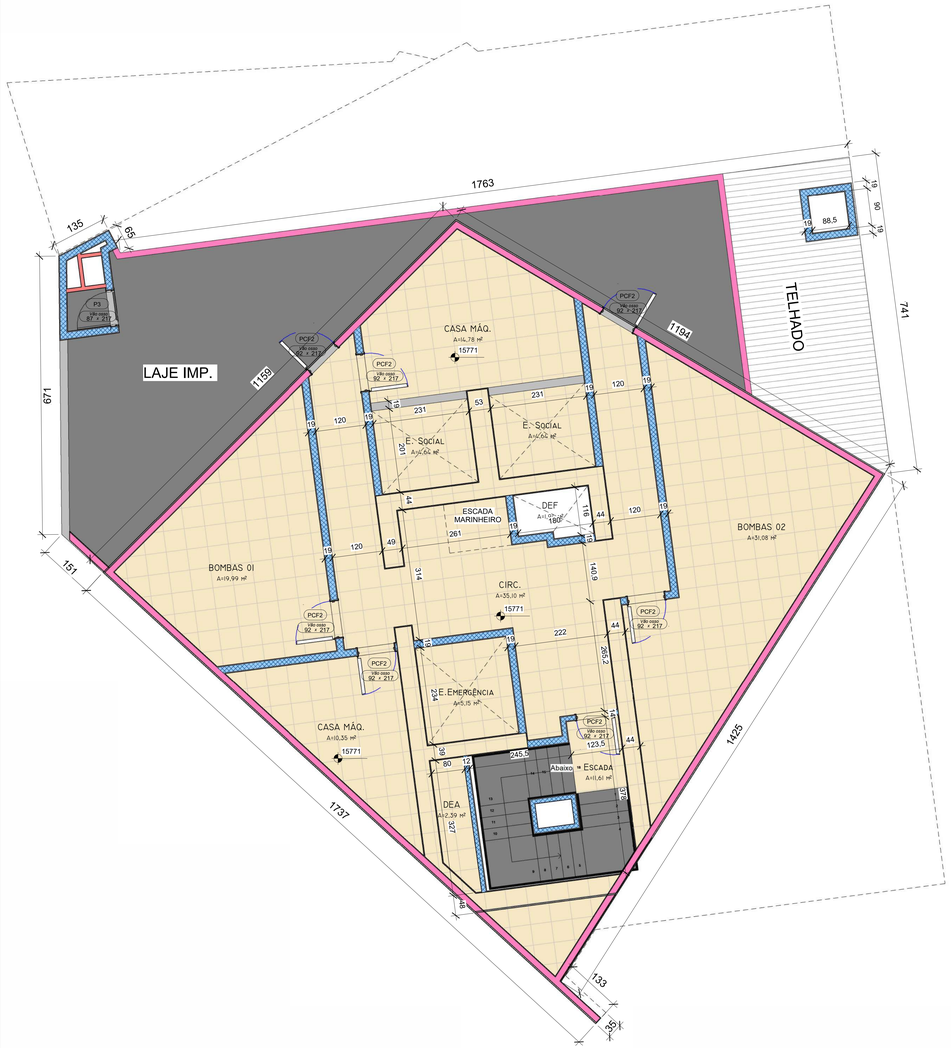

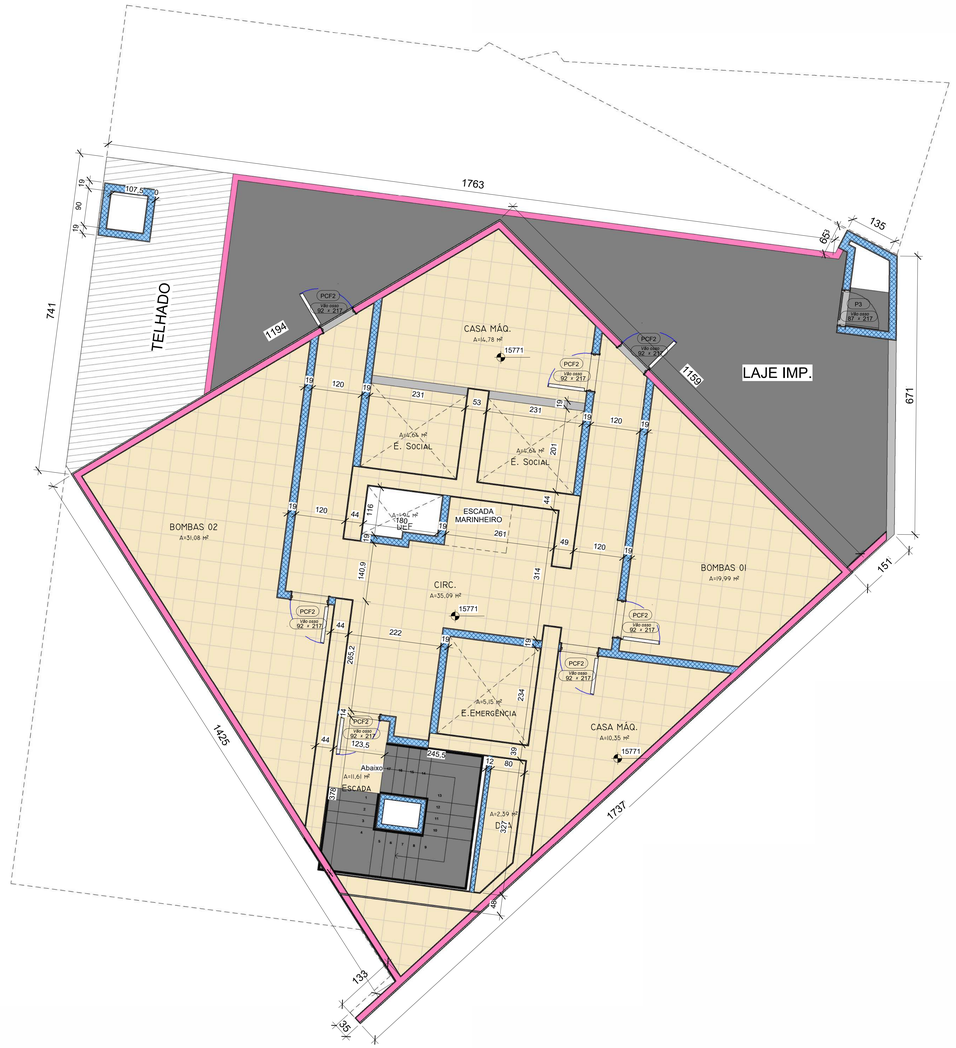

REVISÃO	DESCRIÇÃO	DATA	AUTOR
0	Emissão inicial	12/12/2022	Marcella

RV EMPREENDIMENTOS

OBRA	RENOVATIO RESIDENCIAL
DISCIPLINA	ARQUITETURA
ENDEREÇO	Rua 2414, Q.G, LOTE 08 A 20 - DIC 14326 - MAT. 129.534 1º ORI
PROJETISTA	ALESSANDRO KESSLER
DATA	17/02/2025
ETAPA	
ESCALA	1 : 50
CONTEÚDO	PAVIMENTO ACESSO TÉCNICO
FOLHA	20/21

JOAO ARIEL BOSIO:04751292960

Assinado de forma digital por JOAO ARIEL BOSIO:04751292960
Dados: 2026.03.30 15:38:48 -03'00'

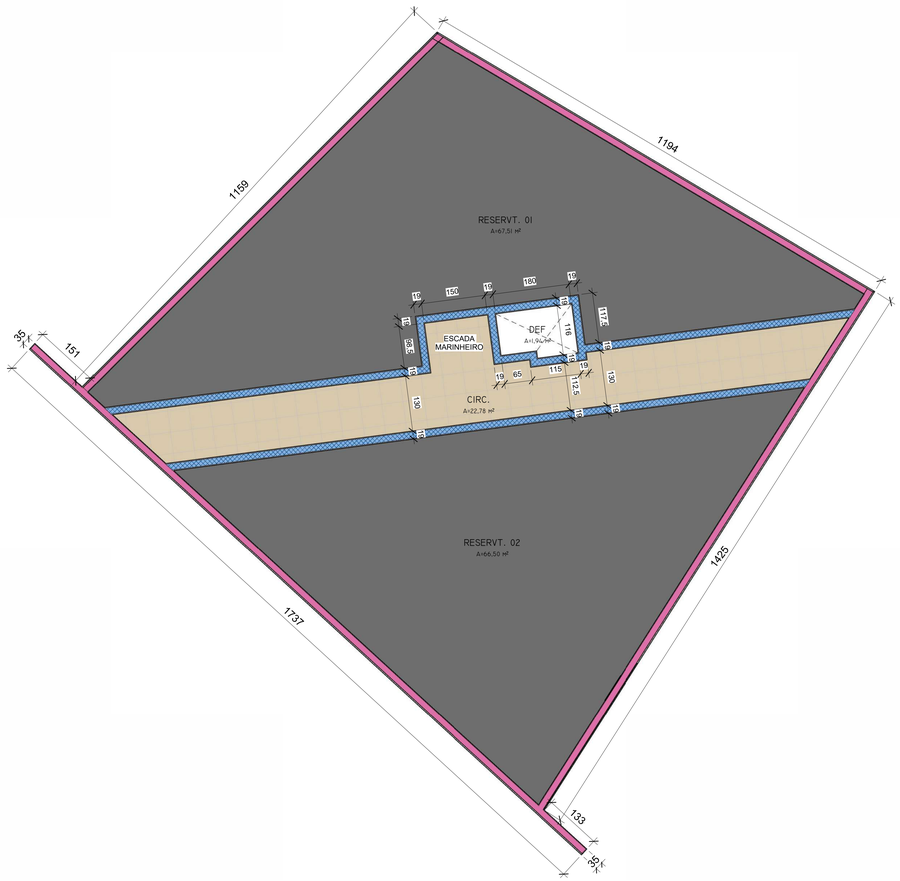

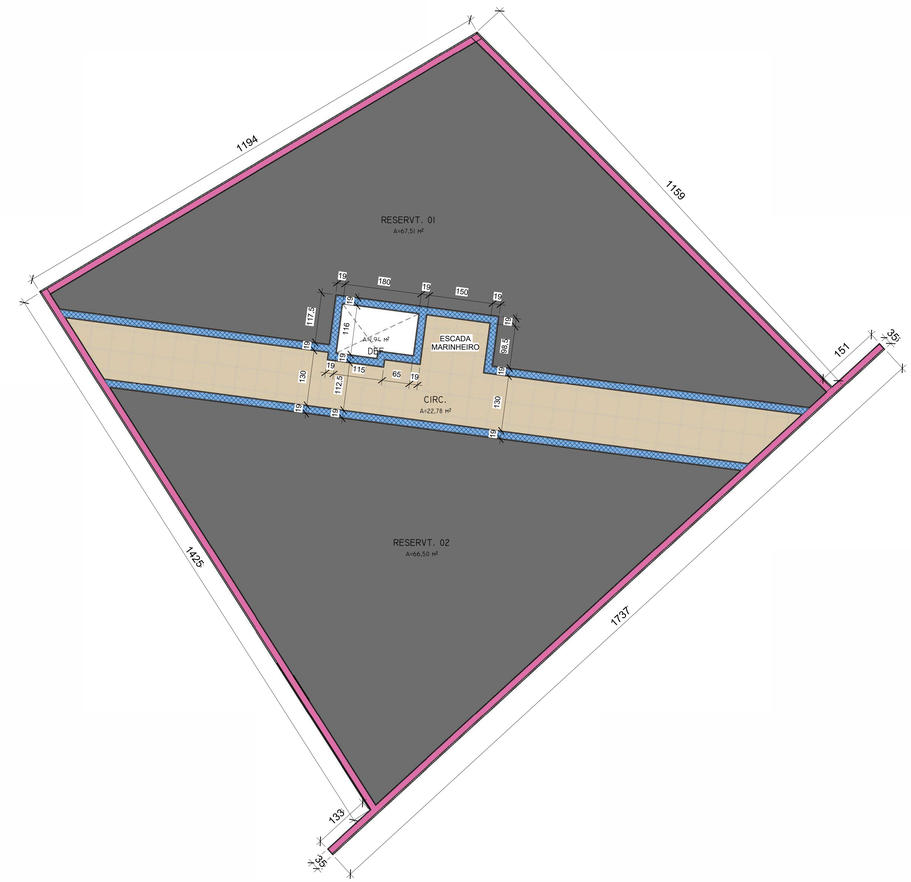

JOAO ARIEL BOSIO:04751292960

Assinado de forma digital por JOAO ARIEL BOSIO:04751292960
Dados: 2026.03.30 15:39:06 -03'00'

REVISÃO	DESCRIÇÃO	DATA	AUTOR
0	Emissão inicial	12/12/2022	Marcella

RV EMPREENDIMENTOS

OBRA	RENOVATIO RESIDENCIAL
DISCIPLINA	ARQUITETURA
ENDEREÇO	Rua 2414, Q.G, LOTE 08 A 20 - DIC 14326 - MAT. 129.534 1º ORI
PROJETISTA	JOÃO
DATA	17/02/2025
ETAPA	
ESCALA	1 : 50
CONTEÚDO	PAVIMENTO RESERVATÓRIO SUPERIOR
FOLHA	21/21